

EL PRESENTE DOCUMENTO ES COPIA DE SU ORIGINAL DEL QUE SON AUTORES EL/LOS ARQUITECTOS FIRMANTES. LA UTILIZACION TOTAL O PARCIAL, ASI COMO CUALQUIER REPRODUCCION O CESION A TERCEROS, REQUERIRIA LA PREVIA AUTORIZACION EXPRESA DE SU AUTOR QUEDANDO EN TODO CASO PROHIBIDA CUALQUIER MODIFICACION UNILATERAL DEL MISMO

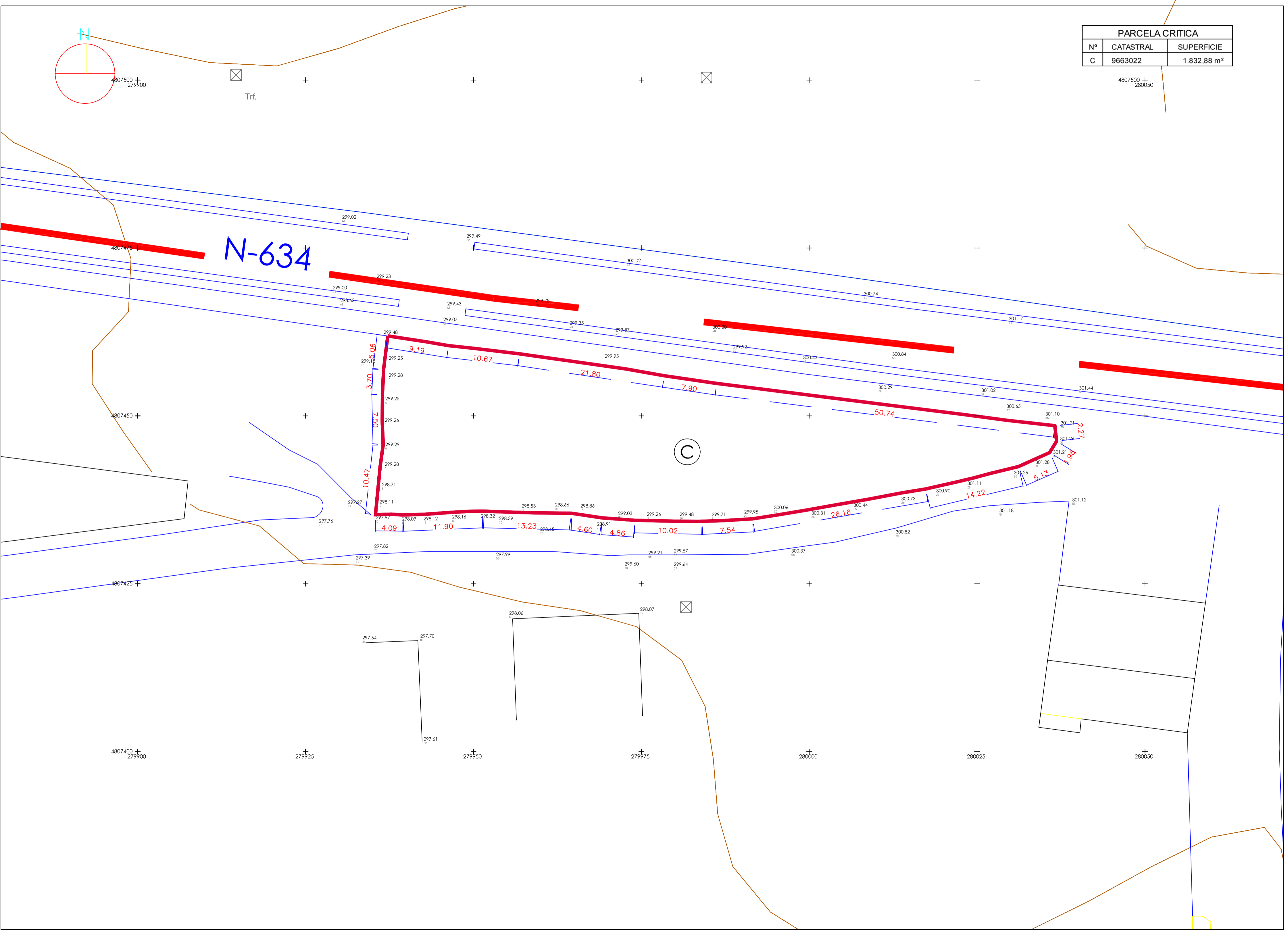

PARCELA CRITICA		
Nº	CATASTRAL	SUPERFICIE
C	9663022	1.832,88 m²

4/VII

PLANO DE :

TOPOGRÁFICO Y PARCELARIO
PARCELA CRITICA

E.1/500

MODIFICADO DE
ESTUDIO DE DETALLE
Y REPARCELACIÓN

SUELO URBANO
COMERCIAL
UH/50/COM/NC
EL BERRÓN - SIERO

LA PROPIEDAD
PRONOREÑA 3000 S.L.

SUSANA DIAZ DE LA PEÑA
JUAN ROCES ARBESU
ARQUITECTOS

POLA DE SIERO - DICIEMBRE - 2008

865