

"EL PRESENTE DOCUMENTO ES COPIA DE SU ORIGINAL DEL QUE SON AUTORES EL/LOS ARQUITECTOS FIRMANTES. LA UTILIZACION TOTAL O PARCIAL, ASI COMO CUALQUIER REPRODUCCION O CESION A TERCEROS, REQUERRA LA PREVIA AUTORIZACION EXPRESA DE SU AUTOR QUEDANDO EN TODO CASO PROHIBIDA CUALQUIER MODIFICACION UNILATERAL DEL MISMO"

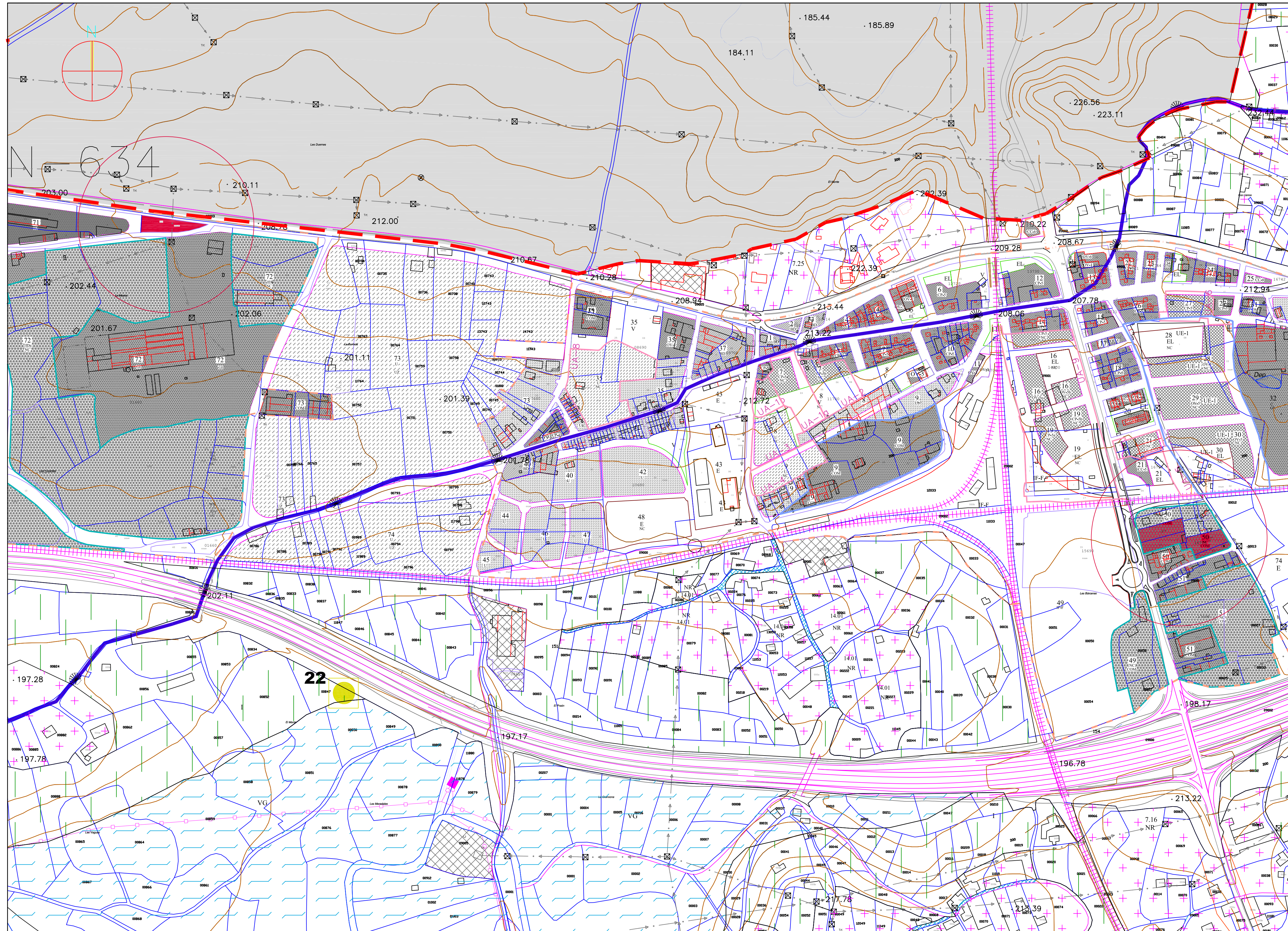

1/vii

PLANO DE :

SITUACIÓN Y PLANEAMIENTO

E.1/5.000

MODIFICADO DE ESTUDIO DE DETALLE Y REPARCELACIÓN

SUELO URBANO COMERCIAL UH/50/COM/NC EL BERRÓN - SIERO

LA PROPIEDAD PRONOREÑA 3000 S.L.

SUSANA DIAZ DE LA PEÑA JUAN ROCES ARBESU ARQUITECTOS

POLA DE SIERO - DICIEMBRE - 2008

865