

"EL PRESENTE DOCUMENTO ES COPIA DE SU ORIGINAL DEL QUE SON AUTORES EL/LOS ARQUITECTOS FIRMANTES. LA UTILIZACION TOTAL O PARCIAL, ASI COMO CUALQUIER REPRODUCCION O CESION A TERCEROS, REQUERIRIA LA PREVIA AUTORIZACION EXPRESA DE SU AUTOR QUEDANDO EN TODO CASO PROHIBIDA CUALQUIER MODIFICACION UNILATERAL DEL MISMO"

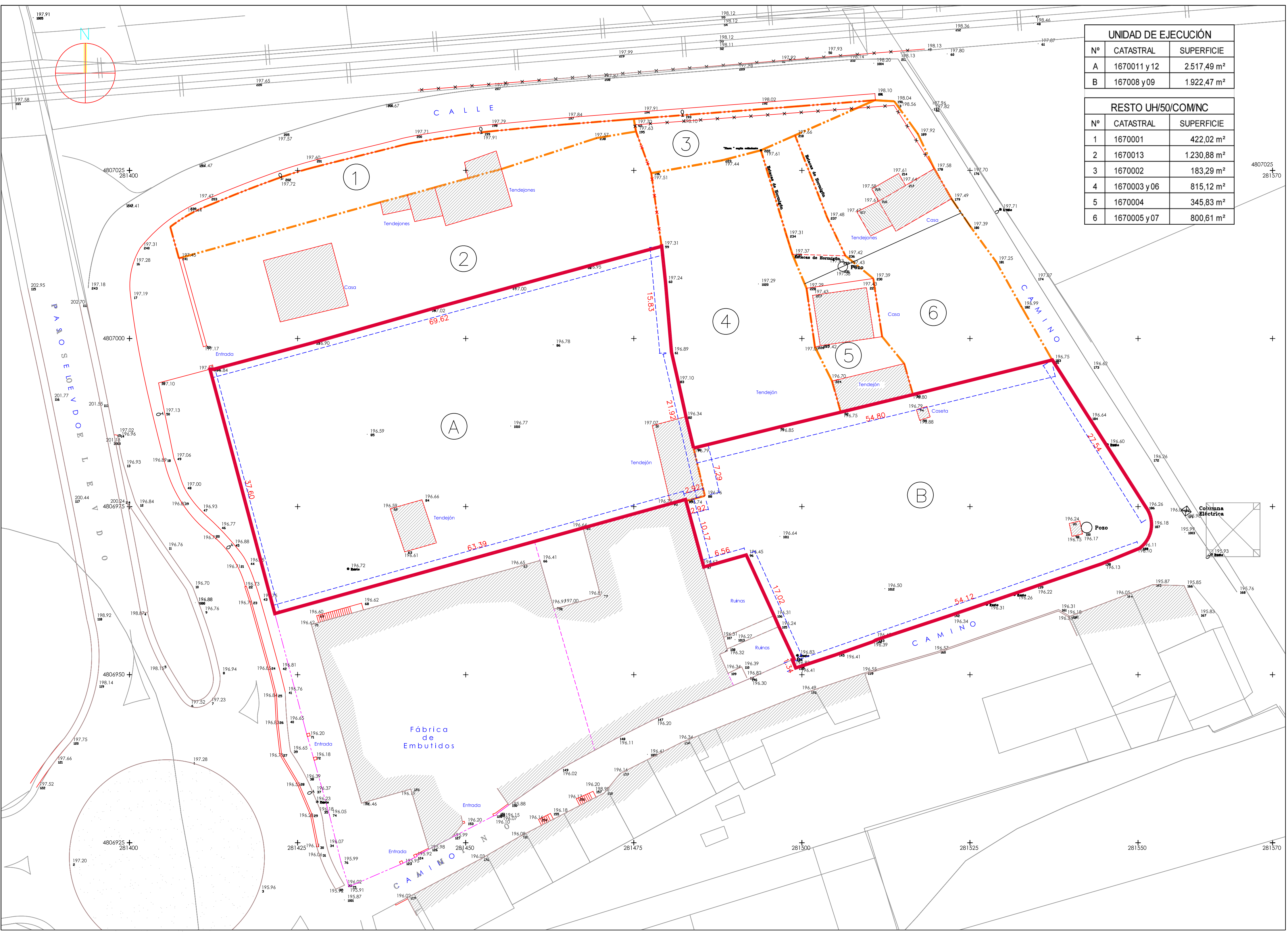

UNIDAD DE EJECUCIÓN		
Nº	CATASTRAL	SUPERFICIE
A	1670011 y 12	2.517,49 m ²
B	167008 y 09	1.922,47 m ²

RESTO UH/50/COM/NC		
Nº	CATASTRAL	SUPERFICIE
1	1670001	422,02 m ²
2	1670013	1.230,88 m ²
3	1670002	183,29 m ²
4	1670003 y 06	815,12 m ²
5	1670004	345,83 m ²
6	1670005 y 07	800,61 m ²

3/vii

PLANO DE :
 TOPOGRÁFICO Y PARCELARIO
 UH/50/COM/NC

E.1/500

MODIFICADO DE
 ESTUDIO DE DETALLE
 Y REPARCELACIÓN

SUELO URBANO
 COMERCIAL
 UH/50/COM/NC
 EL BERRÓN - SIERO

LA PROPIEDAD
 PRONOREÑA 3000 S.L.

SUSANA DIAZ DE LA PEÑA
 JUAN ROCES ARBESU
 ARQVITECTOS

POLA DE SIERO - DICIEMBRE - 2008