

N

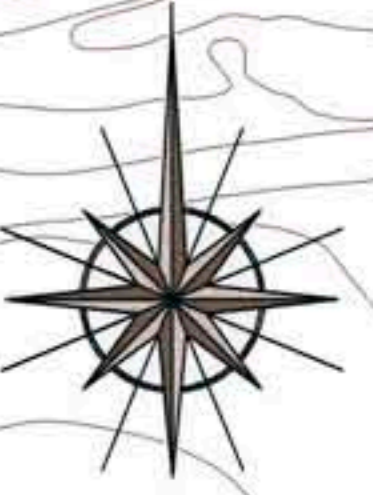

Revuelta del Coche

200

Término Municipal de Siero

LEYENDA

- AMBITO DE ACTUACION = 66.273 m²
- LIMITE DE UNIDAD HOMOGENEA
- ZONA SERVIDUMBRE. PROHIBIDO EDIFICAR
- LINEA DE AFECCION DE CARRETERAS
- LINEA DE AFECCION DE FERROCARRIL
- LINEA DE AFECCION DE VIAL PROPUESTO EN EL PGMO
- LINEA DE AFECCION DE CORTAFUEGOS DE EDIFICACION

DIMENSIONES DE VIALES

USO	ACERAS	APARCAMIENTO	CARRILES	TOTAL
VIAL 1 Público	1,50 m	2,50 m	3,00 m	20,00 m
VIAL 2 Privado	1,50 m	2,50 m	3,50 m	15,00 m
VIAL 3 Privado	1,50 m	2,50 m	3,50 m	15,00 m
VIAL 4 Privado	1,50 / 0,80 m	2,20 / 4,50 m	3,00 m	15,00 m

Prau L'Obispo

FUTURO ENLACE N-634

SECTOR D
TOTAL PARCELA 13.253m²
SUP. EDIFICABLE 11.461 m²

SECTOR A
TOTAL PARCELA 11.562 m²
SUP. EDIFICABLE 7.943 m²

SECTOR B
TOTAL PARCELA 12.167 m²
SUP. EDIFICABLE 10.498 m²

SECTOR C
TOTAL PARCELA 12.145 m²
SUP. EDIFICABLE 10.381 m²

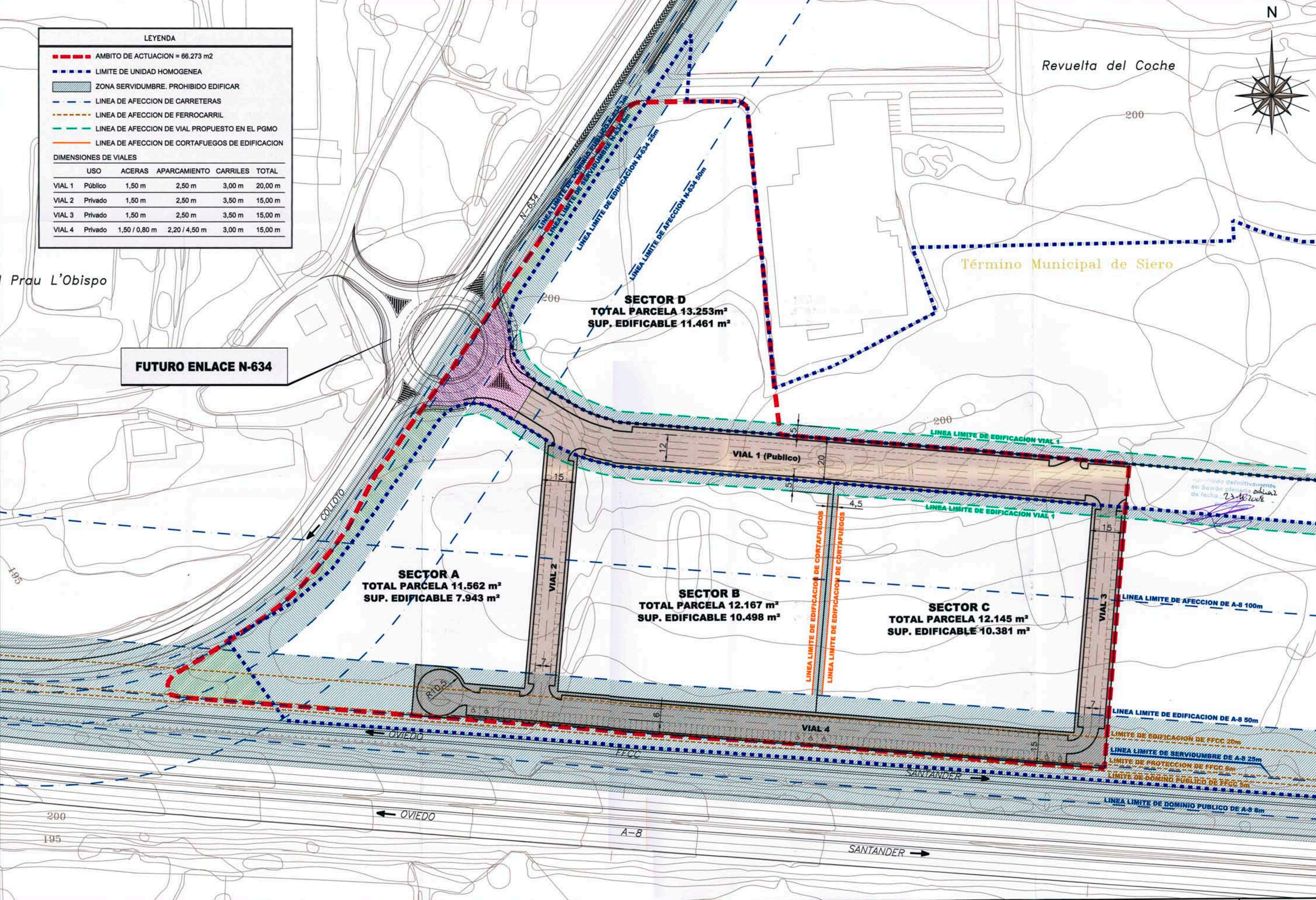

Dib. y Comp: AVA 150508-01-30PM A05013P06H0101_R2.dwg

ILUPLAX, S.A.

TITULO
ESTUDIO DE DETALLE DEL POLIGONO INDUSTRIAL
FOZANTE. (FASE 1)
EL BERRON-SIERO

CONSULTORES

EL I.C.C.P. ADROR DEL ESTUDIO DE DETALLE
GERARDO QUIROS MUÑIZ (Col. N° 7.167)

CLAVE
A05013-R1
FECHA
MAYO 2008
ESCALAS
1/750
ORIGINALES EN A1 GRAFICAS

DESIGNACION
ORDENACION GENERAL,
ALINEACIONES Y AFECCIONES

PLANO N° 6
HOJA 1 DE 1