

SIMBOLOGIA

ALINEACIÓN FUA	
ALINEACIÓN MÁXIMA	
ALINEACIÓN ORIENTATIVA	
ALINEACIÓN ORIENTATIVA	
ÁREA DE MOVIMIENTO DE LA EDIFICACIÓN	
ÁREA A OCUPAR SOLO EN CASO DE PERMUTA	
LIMITE ÁMBITO ESTUDIO DE DETALLE	
RASANTE ESTUDIO DE DETALLE	

NOTA:
 LAS ALINEACIONES DEFINIDAS EN ESTE PLANO PARA LA FASE 4 CORRESPONDIENTE AL APROVECHAMIENTO EXCEPCIONAL, SE REFERIRÁN A LA SOLUCIÓN UNA VEZ REALIZADA LA PERMUTA ENTRE LAS PARCELAS COLINDANTES. ASIMISMO SE GRAFICA EL ÁREA DE MOVIMIENTO DE LA EDIFICACIÓN EN LA QUE SE DEBERÁ UBICAR EL FUTURO EDIFICIO EN EL CASO DE NO HACER EFECTIVA LA PERMUTA SUGERIDA. LA MEMORIA QUE ACOMPAÑA ESTA DOCUMENTACIÓN GRÁFICA ADJUNTA UNA FICHA DE LA ACTUACIÓN CORRESPONDIENTE A LA FASE 4 EN LA QUE SE REFLEJAN AMBAS SOLUCIONES.



Domínguez Castillo
 Construcciones y Promociones
 C. Los Avelanos, 4 - 1ª - A 33002 - Oviedo

URBANA - 2003 - ARQUITECTURA S.L.
 ARQUITECTOS: EMILIO ARIZNABARRETA ALONSO, MARINA BORISOVA BONEVA
 ARQUITECTO COLABORADOR: BENJAMÍN ERAS DEL CASTILLO

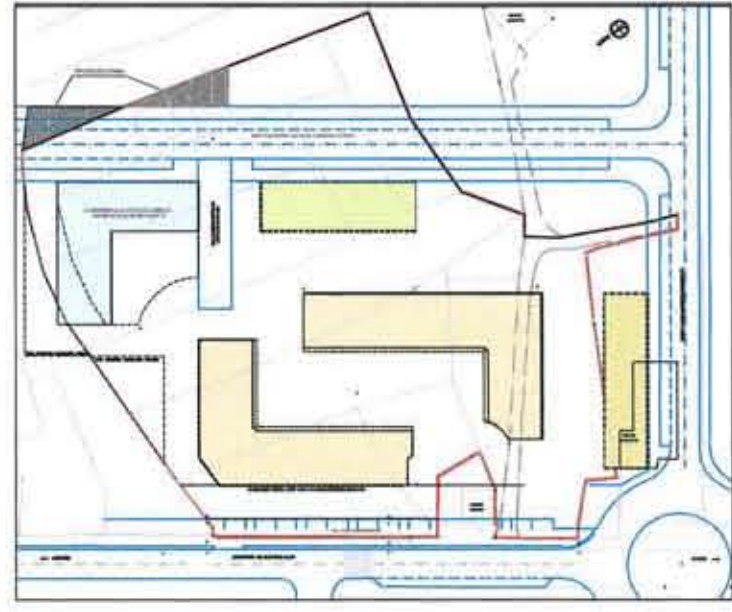

MODIFICACIÓN DE ESTUDIO DE DETALLE DE PARCELAS EN LA UNIDAD HOMOGÉNEA 88/OVP-5/NC SEGÚN COMUNICADO DEL AYUNTAMIENTO DE SIERO (EX/PT-242/111) LUGONES - SIERO -