AYUNTAMIENTO DE SIERO
(ASTURIAS)

BANDO

D. ALBERTO PAJARES SAN MIGUEL, Alcalde-Presidente, en funciones, del Ayuntamiento de Siero

HAGO SABER:

Que han finalizado las obras del **"Proyecto de terminación de colectores saneamiento de aglomeraciones de Siero y Sariego: Cuencas de los Ríos Seco y Negro"**, comunicándose a los vecinos de los núcleos de El Rayo, Llugarín, Vega, Careses, Villanueva, Muncó, Aveno (parroquia de Samartino) y de los núcleos de Vegamuñiz (La Carrera); Venta La Salve-Les Cases; Llorianes; La Piniella; Castiello (Valdesoto); Saldaña, El Tronquedal Y La Estación (Sta. Marta Carbayín), que, de conformidad con lo establecido en el artículo 20 del Real Decreto Legislativo 2/2004 por el que se aprueba el Texto Refundido de la Ley Reguladora de las Haciendas Locales "los servicios de evacuación de excretas, aguas pluviales, negras y residuales, y de su depuración, son de recepción obligatoria en virtud de los dispuesto en el, para todas las fincas del municipio que tengan fachada a calles, plazas o vías públicas en que exista alcantarillado, siempre que la distancia entre la red y la finca no exceda de 100 metros", por lo que los propietarios de las fincas en las que se den esas condiciones y que estén situadas en un radio de 100 metros, a ambos márgenes del trazado del saneamiento, han de solicitar la correspondiente autorización de enganche a colector municipal, previo pago de las tasas correspondientes, en modelo normalizado ante este Ayuntamiento.

A efectos informativos se encuentran a disposición de los interesados **los planos de las zonas afectadas** por las obras de referencia en la Sección de Obras y Servicios (tercera planta de la Casa Consistorial) y en la web municipal **con el objeto de comprobar las zonas de estos núcleos de población a las que dan servicio los nuevos colectores.**

Lo que se hace público para general conocimiento en La Pola de Siero, a fecha de firma electrónica.

Firmado digitalmente por:
Primer Teniente de Alcalde
como Alcalde en funciones
Alberto Pajares San Miguel
30-11-2021 10:07

AYUNTAMIENTO DE SIERO

PORTADA NORMALIZADA DE DOCUMENTO ELECTRÓNICO

TIPO DE DOCUMENTO ELECTRÓNICO	CODIGO DE VERIFICACIÓN SEGURA
COPIA ELECTRÓNICA AUTÉNTICA DE DOCUMENTO PAPEL (Ley 39/2015 Art. 27) Esta portada no forma parte del documento original en papel	0I1X0P3F6F4759080YFY

METADATOS (TEXTO)	
Versión NTI	http://administracionelectronica.gob.es/ENI/XSD/v1.0/documento-e
Origen	Ciudadano
Órgano	L01330668
Identificador	ES_L01330668_2021_23115E0RU
Dependencia Captura	REGISTRO GENERAL-OAC
Usuario Captura/Compulsa	J/B
Interesados Principal	CONSEJERIA ADMON. AUTONOMICA, M. AMBIENTE Y CAMBIO CLIMATICO SERVICIO PROYECTOS Y OBRAS AMBIENTALES<-->C/ TRECE ROSAS 2 PLANTA 6ª SECTOR IZQUIERDO 33005 OVIEDO (ASTURIAS)
Representante	
Descripción	planos conducciones colectores rio Negro
Páginas	10 (excluyendo esta portada)
Fecha Registro	20210426 T 11:53:43
Fecha Captura	20210426 T 12:03:23
Valor CSV	0I1X0P3F6F4759080YFY
Nombre de Formato	PDF/A
Tipo de Firma	CSV
Estado de Elaboración	Copia electrónica auténtica de documento en papel (Ley 39/2015, Art.27).

AVISO LEGAL	FIRMA DIGITAL (HUELLA)
Este documento electrónico ha sido generado mediante captura y compulsa electrónica por la autoridad competente, resultando una copia electrónica auténtica de documento en papel conforme al artículo 27 de la ley 39/2015, el Esquema Nacional de Interoperabilidad las Normas Técnicas de Interoperabilidad, siendo custodiado en el sistema de información corporativo de conformidad con el Esquema Nacional de Seguridad. Puede verificar la autenticidad de este documento en la siguiente dirección: https://sedeelectronica.ayto-siero.es/siac/Privado/Validacion/ValidarDocumento.aspx	

CASTIELLO

COLECTOR DE CASTIELLO - C14

BOMBEO DE CASTIELLO

HOJA 4

HOJA 3

LECECENES

LA PEÑUCA

HOJA 1

COLECTOR DE SALDAÑA - C12

HOJA 2

PUMARABULE

COLECTOR-C13.1

COLECTOR-C13.2

COLECTOR DE CARBAYIN - C13

H01

H02

LEYENDA

- COLECTOR AYUNTAMIENTO
- CADASA

Junta de Saneamiento	DIRECTOR DEL PROYECTO EL I.C.C.P. : MIGUEL ÁNGEL RUÍZ BAZACO	AUTOR DEL PROYECTO EL I.C.C.P. : ARBIDEL FERNÁNDEZ JORRO	ESCALAS 1/10000 (0 – 400 m.) ORIGINALES EN A-1 GRAFICAS	PROYECTO MODIFICADO Nº 1 DEL SEGREGADO Nº1 DEL PROYECTO DE TERMINACION DE LOS COLECTORES DE SANEAMIENTO DE LAS AGLOMERACIONES DE SIERO Y SARIEGO: CUENCAS DE LOS RIOS SECO Y NEGRO	CLAVE / FECHA 07/2019	DESIGNACION CONDUCCIONES COLECTORES DEL RIO NEGRO PLANO LLAVE	PLANO N. 3.2.1 HOJA 1 DE 2

N.M

LEYENDA

COLECTOR AYUNTAMIENTO

CADASA

HOJA 8

HOJA 5

HOJA 6

HOJA 7

COLECTOR - C15.2

COLECTOR DE TIXIL - C15

COLECTOR DE VEGAMUÑIZ - C16

LLORIANES

NEGALES

FAES

LECEÑES

H01

H02

Junta de Saneamiento	DIRECTOR DEL PROYECTO EL I.C.C.P. : MIGUEL ÁNGEL RUÍZ BAZACO	AUTOR DEL PROYECTO EL I.C.C.P. : ARBIDEL FERNÁNDEZ JORRO	ESCALAS 1/10000 ORIGINALES EN A-1 GRAFICAS 0 400 m.	PROYECTO MODIFICADO Nº 1 DEL SEGREGADO Nº1 DEL PROYECTO DE TERMINACION DE LOS COLECTORES DE SANEAMIENTO DE LAS AGLOMERACIONES DE SIERO Y SARIEGO: CUENCAS DE LOS RIOS SECO Y NEGRO	CLAVE FECHA 07/2019	DESIGNACION CONDUCCIONES COLECTORES DEL RIO NEGRO PLANO LLAVE	PLANO N. 3.2.1 HOJA 2 DE 2

Junta de Saneamiento	DIRECTOR DEL PROYECTO EL I.C.C.P. : MIGUEL ÁNGEL RUÍZ BAZACO	AUTOR DEL PROYECTO EL I.C.C.P. : ARBIDEL FERNÁNDEZ JORRO	ESCALAS 1/1000 (0 — 50 m.) ORIGINALES EN A-1 | GRAFICAS	PROYECTO MODIFICADO Nº 1 DEL SEGREGADO Nº1 DEL PROYECTO DE TERMINACION DE LOS COLECTORES DE SANEAMIENTO DE LAS AGLOMERACIONES DE SIERO Y SARIEGO: CUENCAS DE LOS RIOS SECO Y NEGRO	CLAVE FECHA 07/2019	DESIGNACION CONDUCCIONES COLECTORES DEL RIO NEGRO PLANTA GENERAL SOBRE ORTOFOTO	PLANO N. 3.2.2 HOJA 1 DE 8

Junta de Saneamiento	DIRECTOR DEL PROYECTO EL I.C.C.P. : MIGUEL ÁNGEL RUÍZ BAZACO	AUTOR DEL PROYECTO EL I.C.C.P. : ARBIDEL FERNÁNDEZ JORRO	ESCALAS 1/1000 (0 — 50 m.) ORIGINALES EN A-1 GRAFICAS	PROYECTO MODIFICADO Nº 1 DEL SEGREGADO Nº1 DEL PROYECTO DE TERMINACION DE LOS COLECTORES DE SANEAMIENTO DE LAS AGLOMERACIONES DE SIERO Y SARIEGO: CUENCAS DE LOS RIOS SECO Y NEGRO	CLAVE	DESIGNACION CONDUCCIONES COLECTORES DEL RIO NEGRO PLANTA GENERAL SOBRE ORTOFOTO	PLANO N. 3.2.2 HOJA 2 DE 8
					FECHA 07/2019		

CASTIELLO

N.M

IMPULSION DE CASTIELLO

COLECTOR DE CASTIELLO - C14

BOMBEO DE CASTIELLO

P16 P15 P14 P13 P12 P11 P10 P9 P8 P7 P6 P5 P4 P3 P2 P1

COLECTOR DE CASTIELLO - C14

LEYENDA

IMPULSION

COLECTOR

RAMAL

LINEA DE SOLAPE HOJA 4 HOJA 3

4 3

Junta de Saneamiento

DIRECTOR DEL PROYECTO
EL I.C.C.P. :
MIGUEL ÁNGEL RUÍZ BAZACO

AUTOR DEL PROYECTO
EL I.C.C.P. :
ARBIDEL FERNÁNDEZ JORRO

ESCALAS
1/1000
0 50 m.
ORIGINALES EN A-1 | GRAFICAS

PROYECTO
MODIFICADO Nº 1 DEL SEGREGADO Nº1 DEL PROYECTO DE TERMINACION DE LOS COLECTORES DE SANEAMIENTO DE LAS AGLOMERACIONES DE SIERO Y SARIEGO: CUENCAS DE LOS RIOS SECO Y NEGRO

CLAVE

FECHA
07/2019

DESIGNACION
CONDUCCIONES
COLECTORES DEL RIO NEGRO
PLANTA GENERAL SOBRE ORTOFOTO

PLANO N.
3.2.2

HOJA 3 DE 8

Junta de Saneamiento	DIRECTOR DEL PROYECTO EL I.C.C.P.: MIGUEL ÁNGEL RUÍZ BAZACO	AUTOR DEL PROYECTO EL I.C.C.P.: ARBIDEL FERNÁNDEZ JORRO	ESCALAS 1/1000 (0 — 50 m.) ORIGINALES EN A-1 | GRAFICAS	PROYECTO MODIFICADO Nº 1 DEL SEGREGADO Nº1 DEL PROYECTO DE TERMINACION DE LOS COLECTORES DE SANEAMIENTO DE LAS AGLOMERACIONES DE SIERO Y SARIEGO: CUENCAS DE LOS RIOS SECO Y NEGRO	CLAVE / FECHA 07/2019	DESIGNACION CONDUCCIONES COLECTORES DEL RIO NEGRO PLANTA GENERAL SOBRE ORTOFOTO	PLANO N. 3.2.2 HOJA 4 DE 8

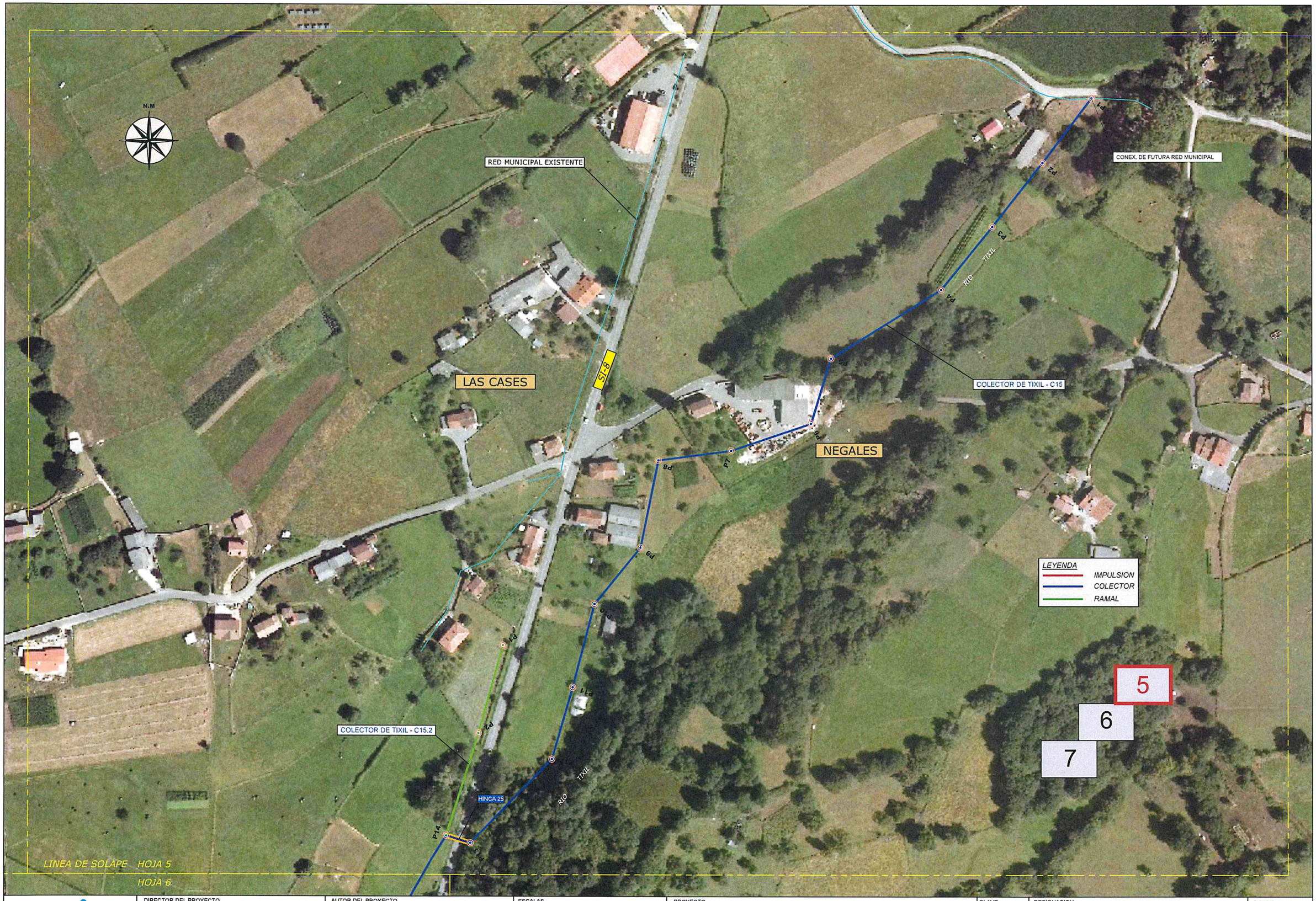

Junta de Saneamiento

DIRECTOR DEL PROYECTO
EL I.C.C.P. :
MIGUEL ÁNGEL RUÍZ BAZACO

AUTOR DEL PROYECTO
EL I.C.C.P. :
ARBIDEL FERNÁNDEZ JORRO

ESCALAS
1/1000 (0 — 50 m.)
ORIGINALES EN A-1 | GRAFICAS

PROYECTO
MODIFICADO Nº 1 DEL SEGREGADO Nº1 DEL PROYECTO DE TERMINACION DE LOS COLECTORES DE SANEAMIENTO DE LAS AGLOMERACIONES DE SIERO Y SARIEGO: CUENCAS DE LOS RIOS SECO Y NEGRO

CLAVE

FECHA
07/2019

DESIGNACION
CONDUCCIONES
COLECTORES DEL RIO NEGRO
PLANTA GENERAL SOBRE ORTOFOTO

PLANO N. 3.2.2

HOJA 5 DE 8

LINEA DE SOLAPE HOJA 5

HOJA 6

N.M

RED MUNICIPAL EXISTENTE

CONEXION DE RED MUNICIPAL EXISTENTE

COLECTOR DE TIXIL - C15

COLECTOR DE TIXIL - C15

P15

P16

P17

P18

P19

P20

P21

P22

P23

P24

P25

P26

P27

P28

TIXIL

R10

SL-8

LEYENDA

IMPULSION

COLECTOR

RAMAL

5

6

7

LA PINIELLA

LINEA DE SOLAPE HOJA 6

HOJA 7

Junta de Saneamiento

DIRECTOR DEL PROYECTO
EL I.C.C.P. :
MIGUEL ÁNGEL RUÍZ BAZACO

AUTOR DEL PROYECTO
EL I.C.C.P. :
ARBIDEL FERNÁNDEZ JORRO

ESCALAS
1/1000
0 50 m.
ORIGINALES EN A-1 | GRAFICAS

PROYECTO
MODIFICADO Nº 1 DEL SEGREGADO Nº1 DEL PROYECTO DE TERMINACION DE LOS COLECTORES DE SANEAMIENTO DE LAS AGLOMERACIONES DE SIERO Y SARIEGO: CUENCAS DE LOS RIOS SECO Y NEGRO

CLAVE

FECHA
07/2019

DESIGNACION
CONDUCCIONES
COLECTORES DEL RIO NEGRO
PLANTA GENERAL SOBRE ORTOFOTO

PLANO N.
3.2.2

HOJA 6 DE 8

Junta de Saneamiento	DIRECTOR DEL PROYECTO EL I.C.C.P. : MIGUEL ÁNGEL RUÍZ BAZACO	AUTOR DEL PROYECTO EL I.C.C.P. : ARBIDEL FERNÁNDEZ JORRO	ESCALAS 1/1000 ORIGINALES EN A-1 GRAFICAS 0 50 m.	PROYECTO MODIFICADO Nº 1 DEL SEGREGADO Nº1 DEL PROYECTO DE TERMINACION DE LOS COLECTORES DE SANEAMIENTO DE LAS AGLOMERACIONES DE SIERO Y SARIEGO: CUENCAS DE LOS RIOS SECO Y NEGRO	CLAVE FECHA 07/2019	DESIGNACION CONDUCCIONES COLECTORES DEL RIO NEGRO PLANTA GENERAL SOBRE ORTOFOTO	PLANO N. 3.2.2 HOJA 7 DE 8

Junta de Saneamiento	DIRECTOR DEL PROYECTO EL I.C.C.P. : MIGUEL ÁNGEL RUÍZ BAZACO	AUTOR DEL PROYECTO EL I.C.C.P. : ARBIDEL FERNÁNDEZ JORRO	ESCALAS 1/1000 (0 — 50 m.) ORIGINALES EN A-1 GRAFICAS	PROYECTO MODIFICADO Nº 1 DEL SEGREGADO Nº1 DEL PROYECTO DE TERMINACION DE LOS COLECTORES DE SANEAMIENTO DE LAS AGLOMERACIONES DE SIERO Y SARIEGO: CUENCAS DE LOS RIOS SECO Y NEGRO	CLAVE / FECHA 07/2019	DESIGNACION CONDUCCIONES COLECTORES DEL RIO NEGRO PLANTA GENERAL SOBRE ORTOFOTO	PLANO N. 3.2.2 HOJA 8 DE 8

AYUNTAMIENTO DE SIERO

PORTADA NORMALIZADA DE DOCUMENTO ELECTRÓNICO

TIPO DE DOCUMENTO ELECTRÓNICO	CODIGO DE VERIFICACIÓN SEGURA
COPIA ELECTRÓNICA AUTÉNTICA DE DOCUMENTO PAPEL (Ley 39/2015 Art. 27) Esta portada no forma parte del documento original en papel	3Y651F5G0Z2B3G611BDL

METADATOS (TEXTO)	
Versión NTI	http://administracionelectronica.gob.es/ENI/XSD/v1.0/documento-e
Origen	Ciudadano
Órgano	L01330668
Identificador	ES_L01330668_2021_23115E0RT
Dependencia Captura	REGISTRO GENERAL-OAC
Usuario Captura/Compulsa	J/B
Interesados Principal	CONSEJERIA ADMON. AUTONOMICA, M. AMBIENTE Y CAMBIO CLIMATICO SERVICIO PROYECTOS Y OBRAS AMBIENTALES<-->C/ TRECE ROSAS 2 PLANTA 6ª SECTOR IZQUIERDO 33005 OVIEDO (ASTURIAS)
Representante	
Descripción	planos conducciones colectores rio Seco
Páginas	14 (excluyendo esta portada)
Fecha Registro	20210426 T 11:53:43
Fecha Captura	20210426 T 12:02:05
Valor CSV	3Y651F5G0Z2B3G611BDL
Nombre de Formato	PDF/A
Tipo de Firma	CSV
Estado de Elaboración	Copia electrónica auténtica de documento en papel (Ley 39/2015, Art.27).

AVISO LEGAL	FIRMA DIGITAL (HUELLA)
Este documento electrónico ha sido generado mediante captura y compulsa electrónica por la autoridad competente, resultando una copia electrónica auténtica de documento en papel conforme al artículo 27 de la ley 39/2015, el Esquema Nacional de Interoperabilidad las Normas Técnicas de Interoperabilidad, siendo custodiado en el sistema de información corporativo de conformidad con el Esquema Nacional de Seguridad. Puede verificar la autenticidad de este documento en la siguiente dirección: https://sedeelectronica.ayto-siero.es/siac/Privado/Validacion/ValidarDocumento.aspx	

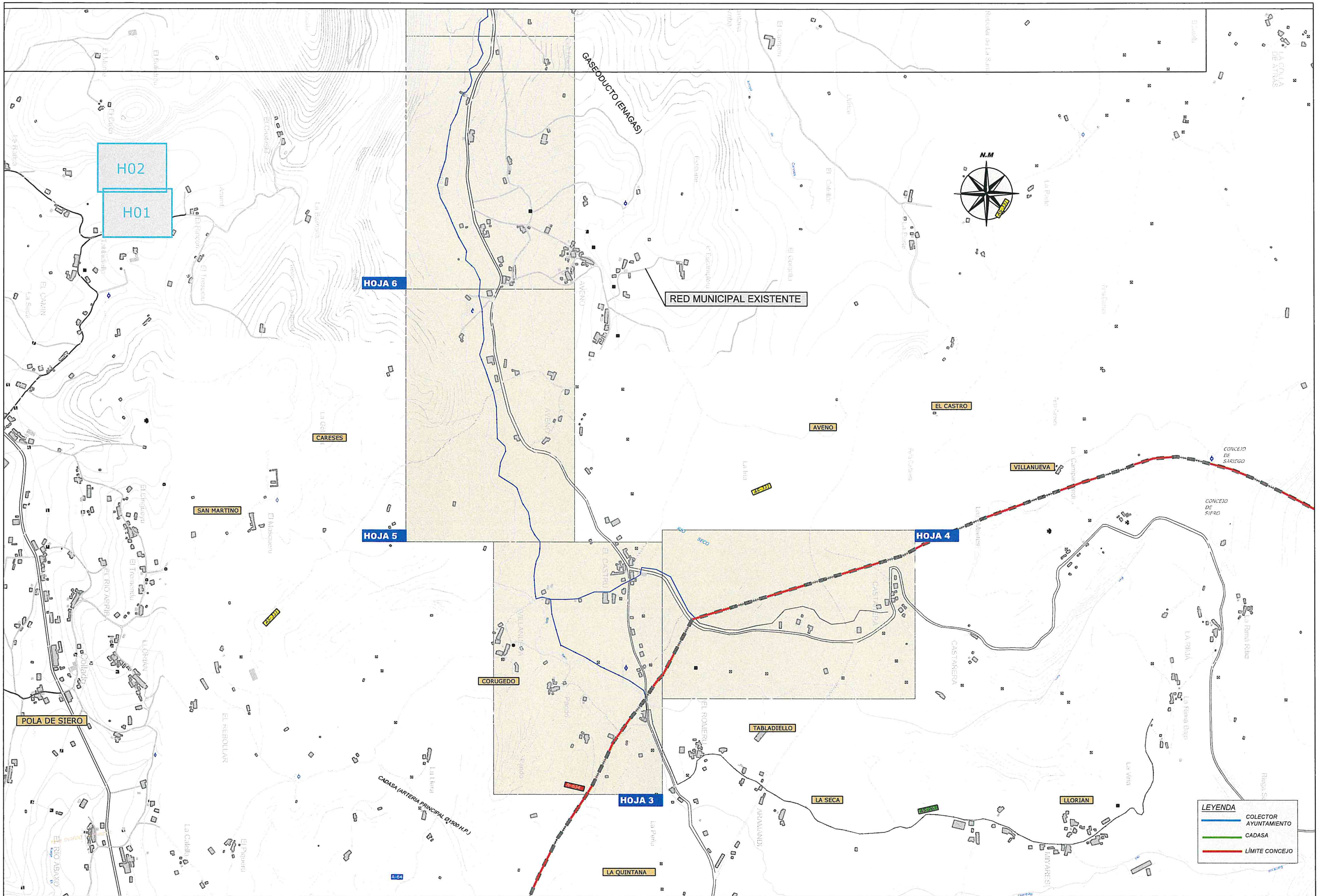

Junta de Saneamiento	DIRECTOR DEL PROYECTO EL I.C.C.P. : MIGUEL ÁNGEL RUÍZ BAZACO	AUTOR DEL PROYECTO EL I.C.C.P. : ARBIDEL FERNÁNDEZ JORRO	ESCALAS 1/10000 (0 – 400m.) ORIGINALES EN A-1 GRAFICAS	PROYECTO MODIFICADO Nº 1 DEL SEGREGADO Nº1 DEL PROYECTO DE TERMINACION DE LOS COLECTORES DE SANEAMIENTO DE LAS AGLOMERACIONES DE SIERO Y SARIEGO: CUENCAS DE LOS RIOS SECO Y NEGRO	CLAVE / FECHA 07/2019	DESIGNACION CONDUCCIONES COLECTORES DEL RIO SECO PLANO LLAVE	PLANO N. 3.1.1 HOJA 1 DE 2

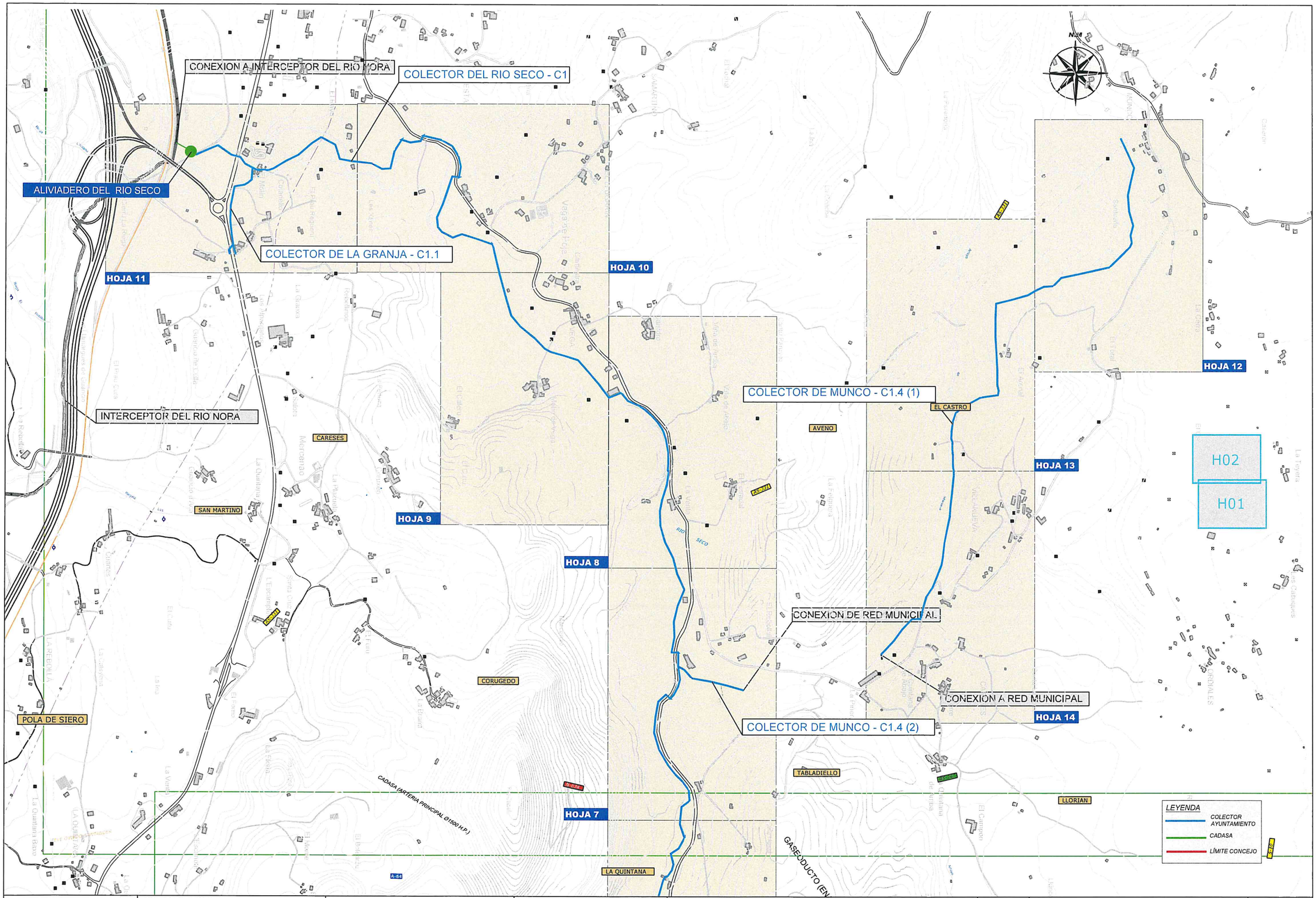

Junta de Saneamiento	DIRECTOR DEL PROYECTO EL I.C.C.P. : MIGUEL ÁNGEL RUÍZ BAZACO	AUTOR DEL PROYECTO EL I.C.C.P. : ARBIDEL FERNÁNDEZ JORRO	ESCALAS 1/10000 0 400m. ORIGINALES EN A-1 | GRAFICAS	PROYECTO MODIFICADO Nº 1 DEL SEGREGADO Nº1 DEL PROYECTO DE TERMINACION DE LOS COLECTORES DE SANEAMIENTO DE LAS AGLOMERACIONES DE SIERO Y SARIEGO: CUENCAS DE LOS RIOS SECO Y NEGRO	CLAVE FECHA 07/2019	DESIGNACION CONDUCCIONES COLECTORES DEL RIO SECO PLANO LLAVE	PLANO N. 3.1.1 HOJA 1 DE 2

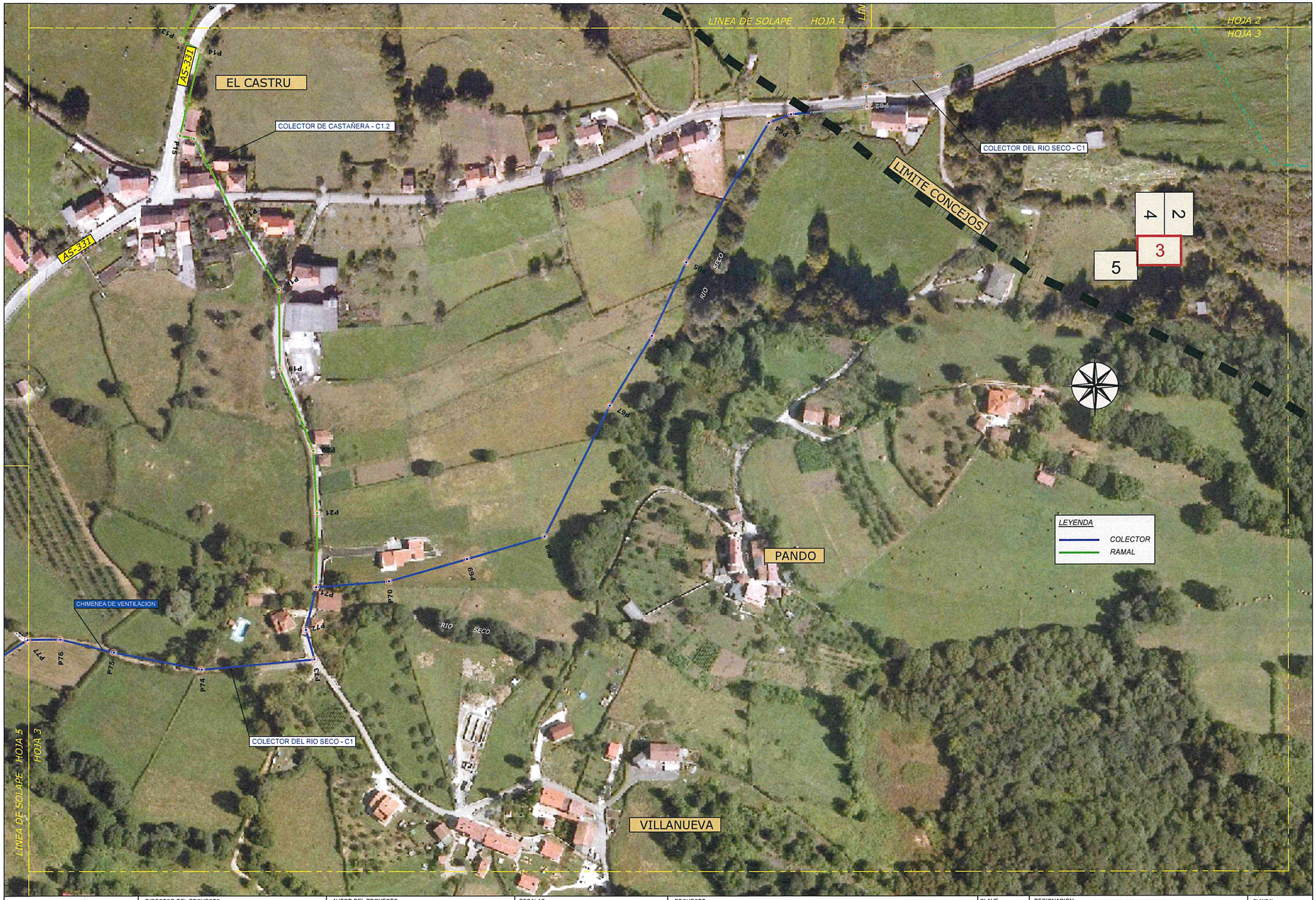

Junta de Saneamiento	DIRECTOR DEL PROYECTO EL I.C.C.P. : MIGUEL ÁNGEL RUÍZ BAZACO	AUTOR DEL PROYECTO EL I.C.C.P. : ARBIDEL FERNÁNDEZ JORRO	ESCALAS 1/1000 ORIGINALES EN A-1 GRAFICAS	PROYECTO MODIFICADO Nº 1 DEL SEGREGADO Nº1 DEL PROYECTO DE TERMINACION DE LOS COLECTORES DE SANEAMIENTO DE LAS AGLOMERACIONES DE SIERO Y SARIEGO: CUENCAS DE LOS RIOS SECO Y NEGRO	CLAVE FECHA 07/2019	DESIGNACION CONDUCCIONES COLECTORES DEL RIO SECO PLANTA GENERAL SOBRE ORTOFOTO

PLANO N. 3.1.2

HOJA 3 DE 14

Junta de Saneamiento	DIRECTOR DEL PROYECTO EL I.C.C.P. : MIGUEL ÁNGEL RUÍZ BAZACO	AUTOR DEL PROYECTO EL I.C.C.P. : ARBIDEL FERNÁNDEZ JORRO	ESCALAS 1/1000 ORIGINALES EN A-1	GRAFICAS 0 50 m.	PROYECTO MODIFICADO Nº 1 DEL SEGREGADO Nº1 DEL PROYECTO DE TERMINACION DE LOS COLECTORES DE SANEAMIENTO DE LAS AGLOMERACIONES DE SIERO Y SARIEGO: CUENCAS DE LOS RIOS SECO Y NEGRO	CLAVE FECHA 07/2019	DESIGNACION CONDUCCIONES COLECTORES DEL RIO SECO PLANTA GENERAL SOBRE ORTOFOTO	PLANO N. 3.1.2 HOJA 4 DE 14

Junta de Saneamiento	DIRECTOR DEL PROYECTO EL I.C.C.P. : MIGUEL ÁNGEL RUÍZ BAZACO	AUTOR DEL PROYECTO EL I.C.C.P. : ARBIDEL FERNÁNDEZ JORRO	ESCALAS 1/1000 (0 — 50 m.) ORIGINALES EN A-1 GRAFICAS	PROYECTO MODIFICADO Nº 1 DEL SEGREGADO Nº1 DEL PROYECTO DE TERMINACION DE LOS COLECTORES DE SANEAMIENTO DE LAS AGLOMERACIONES DE SIERO Y SARIEGO: CUENCAS DE LOS RIOS SECO Y NEGRO	CLAVE / FECHA 07/2019	DESIGNACION CONDUCCIONES COLECTORES DEL RIO SECO PLANTA GENERAL SOBRE ORTOFOTO	PLANO N. 3.1.2 HOJA 5 DE 14

N.M

AVENO

POLA DE SIERO

ALTO DEL INFANZON

RED MUNICIPAL EXIST.

AS-331

P106

P105

P104

P103

P102

P101

P100

P99

P98

P97

P96

P95

P94

P93

P92

P91

COLECTOR DEL RIO SECO - C1

CHIMENEA DE VENTILACION

COLECTOR DEL RIO SECO - C1

RIO SECO

LINEA DE SOLAPE HOJA 7 HOJA 6

LINEA DE SOLAPE HOJA 6 HOJA 5

LEYENDA

COLECTOR

RAMAL

7 | 6 | 5

Junta de Saneamiento

DIRECTOR DEL PROYECTO EL I.C.C.P. :

MIGUEL ÁNGEL RUÍZ BAZACO

AUTOR DEL PROYECTO EL I.C.C.P. :

ARBIDEL FERNÁNDEZ JORRO

ESCALAS

1/1000

0 50 m.

ORIGINALES EN A-1 | GRAFICAS

PROYECTO

MODIFICADO Nº 1 DEL SEGREGADO Nº1 DEL PROYECTO DE TERMINACION DE LOS COLECTORES DE SANEAMIENTO DE LAS AGLOMERACIONES DE SIERO Y SARIEGO: CUENCAS DE LOS RIOS SECO Y NEGRO

CLAVE

FECHA 07/2019

DESIGNACION

CONDUCCIONES
COLECTORES DEL RIO SECO
PLANTA GENERAL SOBRE ORTOFOTO

PLANO N. 3.1.2

HOJA 6 DE 14

RED MUNICIPAL EXIST.

CONEXION DE RED MUNICIPAL

E.D.A.R. DE MUNCO

GASEODUCTO Ø12" (ENAGAS)

EL REBOLLAL

COLECTOR DE MUNCO - C1.4 (2)

P34

P35

P36

ARROYO CARSES

CHIMENEA DE VENTILACION

ACUEDUCTO Nº1

P118

P117

P116

P115

P114

P113

P112

P111

P110

P109

P108

P107

P122

P123

P121

P120

P119

AS-331

ALTO DEL INFANZON

POLA DE SIERO

COLECTOR DEL RIO SECO - C1

RIO SECO

RIO SECO

RIO SECO

- C1

LINEA DE SOLAPE HOJA 8 HOJA 7

LINEA DE SOLAPE HOJA 7 HOJA 6

LEYENDA

COLECTOR

RAMAL

8 | 7 | 6

Junta de Saneamiento

DIRECTOR DEL PROYECTO
EL I.C.C.P. :
MIGUEL ÁNGEL RUÍZ BAZACO

AUTOR DEL PROYECTO
EL I.C.C.P. :
ARBIDEL FERNÁNDEZ JORRO

ESCALAS
1/1000
0 50 m.
ORIGINALES EN A-1 | GRAFICAS

PROYECTO
MODIFICADO Nº 1 DEL SEGREGADO Nº1 DEL PROYECTO DE TERMINACION DE LOS COLECTORES DE SANEAMIENTO DE LAS AGLOMERACIONES DE SIERO Y SARIEGO: CUENCAS DE LOS RIOS SECO Y NEGRO

CLAVE

FECHA
07/2019

DESIGNACION
CONDUCCIONES
COLECTORES DEL RIO SECO
PLANTA GENERAL SOBRE ORTOFOTO

PLANO N.
3.1.2

HOJA 7 DE 14

Junta de Saneamiento	DIRECTOR DEL PROYECTO EL I.C.C.P.: MIGUEL ÁNGEL RUÍZ BAZACO	AUTOR DEL PROYECTO EL I.C.C.P.: ARBIDEL FERNÁNDEZ JORRO	ESCALAS 1/1000 (0 – 50 m.) ORIGINALES EN A-1 GRAFICAS	PROYECTO MODIFICADO Nº 1 DEL SEGREGADO Nº1 DEL PROYECTO DE TERMINACION DE LOS COLECTORES DE SANEAMIENTO DE LAS AGLOMERACIONES DE SIERO Y SARIEGO: CUENCAS DE LOS RIOS SECO Y NEGRO	CLAVE / FECHA 07/2019	DESIGNACION CONDUCCIONES COLECTORES DEL RIO SECO PLANTA GENERAL SOBRE ORTOFOTO	PLANO N. 3.1.2 HOJA 8 DE 14

LINEA DE SOLAPE HOJA 8
HOJA 9

ALTO DEL INFANZON

COLECTOR DEL RIO SECO -C1

AS-331

CARRIESTRA

VEGA

P136

P137

P138

P139

P140

P141

P142

P143

P144

P145

RIO SECO

CHIMENEA DE VENTILACION

MOLIN DE VEGA

N.M

AS-331

POLA DE SIERO

COLECTOR DEL RIO SECO - C1

RIO SECO

EL CALERU

LEYENDA

COLECTOR

RAMAL

8
10
9

LINEA DE SOLAPE HOJA 10
HOJA 9

Junta de Saneamiento

DIRECTOR DEL PROYECTO
EL I.C.C.P. :
MIGUEL ÁNGEL RUÍZ BAZACO

AUTOR DEL PROYECTO
EL I.C.C.P. :
ARBIDEL FERNÁNDEZ JORRO

ESCALAS
1/1000
0 50 m.
ORIGINALES EN A-1 | GRAFICAS

PROYECTO
MODIFICADO Nº 1 DEL SEGREGADO Nº1 DEL PROYECTO DE TERMINACION DE LOS COLECTORES DE SANEAMIENTO DE LAS AGLOMERACIONES DE SIERO Y SARIEGO: CUENCAS DE LOS RIOS SECO Y NEGRO

CLAVE

FECHA
07/2019

DESIGNACION
CONDUCCIONES
COLECTORES DEL RIO SECO
PLANTA GENERAL SOBRE ORTOFOTO

PLANO N.
3.1.2

HOJA 9 DE 14

Junta de Saneamiento	DIRECTOR DEL PROYECTO EL I.C.C.P. : MIGUEL ÁNGEL RUÍZ BAZACO	AUTOR DEL PROYECTO EL I.C.C.P. : ARBIDEL FERNÁNDEZ JORRO	ESCALAS 1/1000 (0 — 50 m.) ORIGINALES EN A-1 GRAFICAS	PROYECTO MODIFICADO Nº 1 DEL SEGREGADO Nº1 DEL PROYECTO DE TERMINACION DE LOS COLECTORES DE SANEAMIENTO DE LAS AGLOMERACIONES DE SIERO Y SARIEGO: CUENCAS DE LOS RIOS SECO Y NEGRO	CLAVE / FECHA 07/2019	DESIGNACION CONDUCCIONES COLECTORES DEL RIO SECO PLANTA GENERAL SOBRE ORTOFOTO	PLANO N. 3.1.2 HOJA 10 DE 14

LINEA DE SOLAPE HOJA 10 HOJA 11

9 | 10 | 11

N

SANTANDER

N-634

P1 P2 P3 P4 P5 P6 P7 P8

HINCA 6

COLECTOR DE LA GRANJA - C1.1

EL MOLIN

CARRETERA PRINCIPAL (1901 H.P.)

P165 P169 P167 P166 P170

COLECTOR DEL RIO SECO - C1

CHIMENEA DE VENTILACION

P162 P163 P164 P165

HINCA 4

COLECTOR DEL RIO SECO - C1

RIO SECO

N-634

P171 P172 P173 P174

RIO SECO

ALIVIADERO DEL RIO SECO

CONEXION A INTERCEPTOR DEL RIO NORA (P101)

P96 P97 P98

A-64

FEVE OVIEDO - SANTANDER

P102 P103 P104

INTERCEPTOR DEL RIO NORA

OVIEDO

LEYENDA

COLECTOR

RAMAL

Junta de Saneamiento	DIRECTOR DEL PROYECTO EL I.C.C.P. : MIGUEL ÁNGEL RUÍZ BAZACO	AUTOR DEL PROYECTO EL I.C.C.P. : ARBIDEL FERNÁNDEZ JORRO	ESCALAS 1/1000 (0 — 50 m.) ORIGINALES EN A-1 GRAFICAS	PROYECTO MODIFICADO Nº 1 DEL SEGREGADO Nº1 DEL PROYECTO DE TERMINACION DE LOS COLECTORES DE SANEAMIENTO DE LAS AGLOMERACIONES DE SIERO Y SARIEGO: CUENCAS DE LOS RIOS SECO Y NEGRO	CLAVE / FECHA 07/2019	DESIGNACION CONDUCCIONES COLECTORES DEL RIO SECO PLANTA GENERAL SOBRE ORTOFOTO	PLANO N. 3.1.2 HOJA 11 DE 14

Junta de Saneamiento	DIRECTOR DEL PROYECTO EL I.C.C.P. : MIGUEL ÁNGEL RUÍZ BAZACO	AUTOR DEL PROYECTO EL I.C.C.P.: ARBIDEL FERNÁNDEZ JORRO	ESCALAS 1/1000 (0 — 50 m.) ORIGINALES EN A-1 | GRAFICAS	PROYECTO MODIFICADO Nº 1 DEL SEGREGADO Nº1 DEL PROYECTO DE TERMINACION DE LOS COLECTORES DE SANEAMIENTO DE LAS AGLOMERACIONES DE SIERO Y SARIEGO: CUENCAS DE LOS RIOS SECO Y NEGRO	CLAVE / FECHA 07/2019	DESIGNACION CONDUCCIONES COLECTORES DEL RIO SECO PLANTA GENERAL SOBRE ORTOFOTO	PLANO N. 3.1.2 HOJA 12 DE 14

LINEA DE SOLAPE HOJA 12 HOJA 13

EL ARENAL

COLECTOR DE MUNCO - C1.4 (1)

COLECTOR DE MUNCO - C1.4 (1)

P13 P14 P15 P16 P17 P18 P19 P20 P21 P22 P23 P24

N.M.

ARROYO DE VILLANUEVA

LEYENDA

COLECTOR

RAMAL

12 | 13 | 14

LINEA DE SOLAPE HOJA 13 HOJA 14

Junta de Saneamiento

DIRECTOR DEL PROYECTO
EL I.C.C.P. :
MIGUEL ÁNGEL RUÍZ BAZACO

AUTOR DEL PROYECTO
EL I.C.C.P. :
ARBIDEL FERNÁNDEZ JORRO

ESCALAS
1/1000
0 50 m.
ORIGINALES EN A-1 | GRAFICAS

PROYECTO
MODIFICADO Nº 1 DEL SEGREGADO Nº1 DEL PROYECTO DE TERMINACION DE LOS COLECTORES DE SANEAMIENTO DE LAS AGLOMERACIONES DE SIERO Y SARIEGO: CUENCAS DE LOS RIOS SECO Y NEGRO

CLAVE

FECHA
07/2019

DESIGNACION
CONDUCCIONES
COLECTORES DEL RIO SECO
PLANTA GENERAL SOBRE ORTOFOTO

PLANO N.
3.1.2

HOJA 13 DE 14

12

13 14

VILLANUEVA

N.M

LEYENDA

COLECTOR

RAMAL

CARESES

P24 P25 P26 P27 P28 P29 P30 P31 P32 P33

COLECTOR DE MUNCO - C1.4 (1)

ARROYO DE VILLANUEVA

ACUEDUCTO Nº2

RED MUNICIPAL EXIST,

COLECTOR DE MUNCO - C1.4 (1)

P.R. EXISTENTE

CONEXION A RED MUNICIPAL

LINEA DE SOLAPE HOJA 13

HOJA 14

Junta de Saneamiento

DIRECTOR DEL PROYECTO
EL I.C.C.P. :
MIGUEL ÁNGEL RUÍZ BAZACO

AUTOR DEL PROYECTO
EL I.C.C.P. :
ARBIDEL FERNÁNDEZ JORRO

ESCALAS
1/1000
0 50 m.
ORIGINALES EN A-1 | GRAFICAS

PROYECTO
MODIFICADO Nº 1 DEL SEGREGADO Nº1 DEL PROYECTO DE TERMINACION DE LOS COLECTORES DE SANEAMIENTO DE LAS AGLOMERACIONES DE SIERO Y SARIEGO: CUENCAS DE LOS RIOS SECO Y NEGRO

CLAVE

FECHA
07/2019

DESIGNACION
CONDUCCIONES
COLECTORES DEL RIO SECO
PLANTA GENERAL SOBRE ORTOFOTO

PLANO N.
3.1.2

HOJA 14 DE 14